«СОГЛАСОВАНО»

Руководитель
Западного управления министерства
образования и науки Самарской области
_____Т.Н.Гороховицкая
«____»
_____ 2016г.

«СОГЛАСОВАНО»
и.о. начальника
ОГИБДД МУ МВД России «Сызранское»
_____С.А.Баландин
«____»
_____ 2016г.

«УТВЕРЖДАЮ»

Директор
ГБОУ СОШ № 10 г.Сызрани
_____И.В.Рущак
«____»
_____2016г.

ПАСПОРТ

дорожной безопасности образовательного учреждения

государственное бюджетное общеобразовательное учреждение Самарской области средняя общеобразовательная школа № 10 города Сызрани городского округа Сызрань Самарской области

2016 г.

Общие сведения

Наименование ОУ	государственное бюджетное общеобразовательное учреждение Самарской области средняя общеобразовательная школа № 10 города Сызрани городского округа Сызрань Самарской области
Тип ОУ	общеобразовательное учреждение
Юридический адрес ОУ	446031, Самарская обл., г.Сызрань, пр-т 50 лет Октября, д. 42-А
Фактический адрес	446031, Самарская обл., г.Сызрань, пр-т 50 лет Октября, д. 42-А (школа) 446031, Самарская обл., г.Сызрань, пр-т 50 лет Октября, д.36 (структурное подразделение, реализующее общеобразовательные программы дошкольного образования – «Детский сад №17» 446020, Самарская обл., г.Сызрань, ул. Ладожская, 1А (структурное подразделение, реализующее общеобразовательные программы дошкольного образования – «Детский сад №35»
Руководитель ОУ	Рущак Ирина Владимировна, тел. 8(8464)351014
Заместитель директора по УВР	Свечкова Анна Николаевна, тел. 8(8464)350396
Руководитель структурного подразделения, реализующего общеобразовательную программу дошкольного образования – «Детский сад №17»	Мингачева Надежда Сергеевна, тел 8(8464)353321
Руководитель структурного подразделения, реализующего общеобразовательную программу дошкольного образования – «Детский сад №35»	Малкина Ольга Алексеевна, тел 8(8464)352076
Ответственный работник Западного управления министерства образования и науки Самарской области	Осипова Елена Геннадьевна, начальник отдела развития Западного управления министерства образования и науки Самарской области, тел. 8(8464)986954
Ответственный от Госавтоинспекции	Коновалов Вадим Сергеевич, инспектор ДПС ОР ДПС ГИБДДМУ МВД России «Сызранское», тел. 8-927-818-10-74

Ответственные работники за мероприятия по профилактике детского травматизма	школа: Гладкова Надежда Анатольевна, педагог-организатор ГБОУ СОШ № 10 г.Сызрани, тел. 8(8464)357511 структурное подразделение: Иванова Ольга Викторовна, методист, тел. 8(8464)353321 Малкина Ольга Алексеевна, руководитель СП, тел. 8(8464)352076
Руководитель дорожно-эксплуатационной организации, осуществляющей содержание УДС	Палагин Вячеслав Николаевич, заместитель Главы Администрации городского округа Сызрань по городскому хозяйству, руководитель комитета жилищно-коммунального хозяйства тел. 8(8464) 33-05-97, 33-08-44
Руководитель дорожно-эксплуатационной организации, осуществляющей содержание ТСОДД	Палагин Вячеслав Николаевич, заместитель Главы Администрации городского округа Сызрань по городскому хозяйству, руководитель комитета жилищно-коммунального хозяйства тел. 8(8464) 33-05-97, 33-08-44
Количество учащихся	школа: 700 человек СП «Детский сад №17» 272 человека СП «Детский сад №35» 146 человек
Наличие уголка по БДД	школа: имеется, кабинет ОБЖ № 11 СП «Детский сад №17» - наглядно-информационный материал имеется в родительских уголках в каждой возрастной группе СП «Детский сад №35» - наглядно-информационный материал имеется в родительских уголках в каждой возрастной группе
Наличие класса БДД	школа: не имеется СП «Детский сад №17» -не имеется СП «Детский сад №35» - не имеется
Наличие автогородка (площадки) по БДД	школа: не имеется СП «Детский сад №17» -не имеется СП «Детский сад №35» - не имеется
Наличие автобуса в ОУ	не имеется
Время занятий в ОУ	школа: 1-ая смена 8.00 – 14.45 2-я смена не имеется

	Внеклассные занятия 12.00 – 20.00 СП «Детский сад №17» -1 -ая смена 07.00-19.00 2 -ая смена не имеется СП «Детский сад №35» 1 -ая смена 07.00-19.00 2 -ая смена не имеется
Телефоны оперативных служб	Пожарная служба 01 Полиция 02 Скорая помощь 03 Единая дежурная диспетчерская служба г.Сызрань ЕДДС 8(84464)984115, 8(8464) 986524 8(8464)981032, 8(8464)333720 Телефон экстренной службы - 112

Содержание

1. План - схемы ГБОУ СОШ № 10 г.Сызрани

(школа)

1.1. План – схема района расположения ГБОУ СОШ № 10 г.Сызрани, пути движения транспортных средств и обучающихся;

1.2. Схема организации подвоза детей родителями с указанием парковочных мест и высадки обучающихся ГБОУ СОШ № 10 г.Сызрани;

1.3. Маршруты движения организованных групп детей от школы к библиотеке № 18;

1.4. Пути движения транспортных средств к местам разгрузки/погрузки и рекомендуемых безопасных путей передвижения детей по территории ГБОУ СОШ № 10 г.Сызрани.

2. План - схемы ГБОУ СОШ № 10 г.Сызрани

(структурное подразделение, реализующее общеобразовательную программу дошкольного образования – « Детский сад №17»)

2.1. План – схема района расположения структурного подразделения ГБОУ СОШ № 10 г.Сызрани, пути движения транспортных средств и детей (воспитанников) СП «Детский сад №17» ГБОУ СОШ № 10 г.Сызрани;

2.2. Схема организации подвоза детей (воспитанников) родителями с указанием парковочных мест и высадки детей (воспитанников) СП «Детский сад №17» ГБОУ СОШ № 10 г.Сызрани.

3. План - схемы ГБОУ СОШ № 10 г.Сызрани

(структурное подразделение, реализующее общеобразовательную программу дошкольного образования – « Детский сад №35»)

3.1. План – схема района расположения структурного подразделения ГБОУ СОШ № 10 г.Сызрани, пути движения транспортных средств и детей (воспитанников) СП «Детский сад №35» ГБОУ СОШ № 10 г.Сызрани;

4. Информация об обеспечении безопасности перевозок детей специальным транспортным средством (автобусом)

В образовательном учреждении специальное транспортное средство (автобус) отсутствует.

пути движения транспортных средств и обучающихся

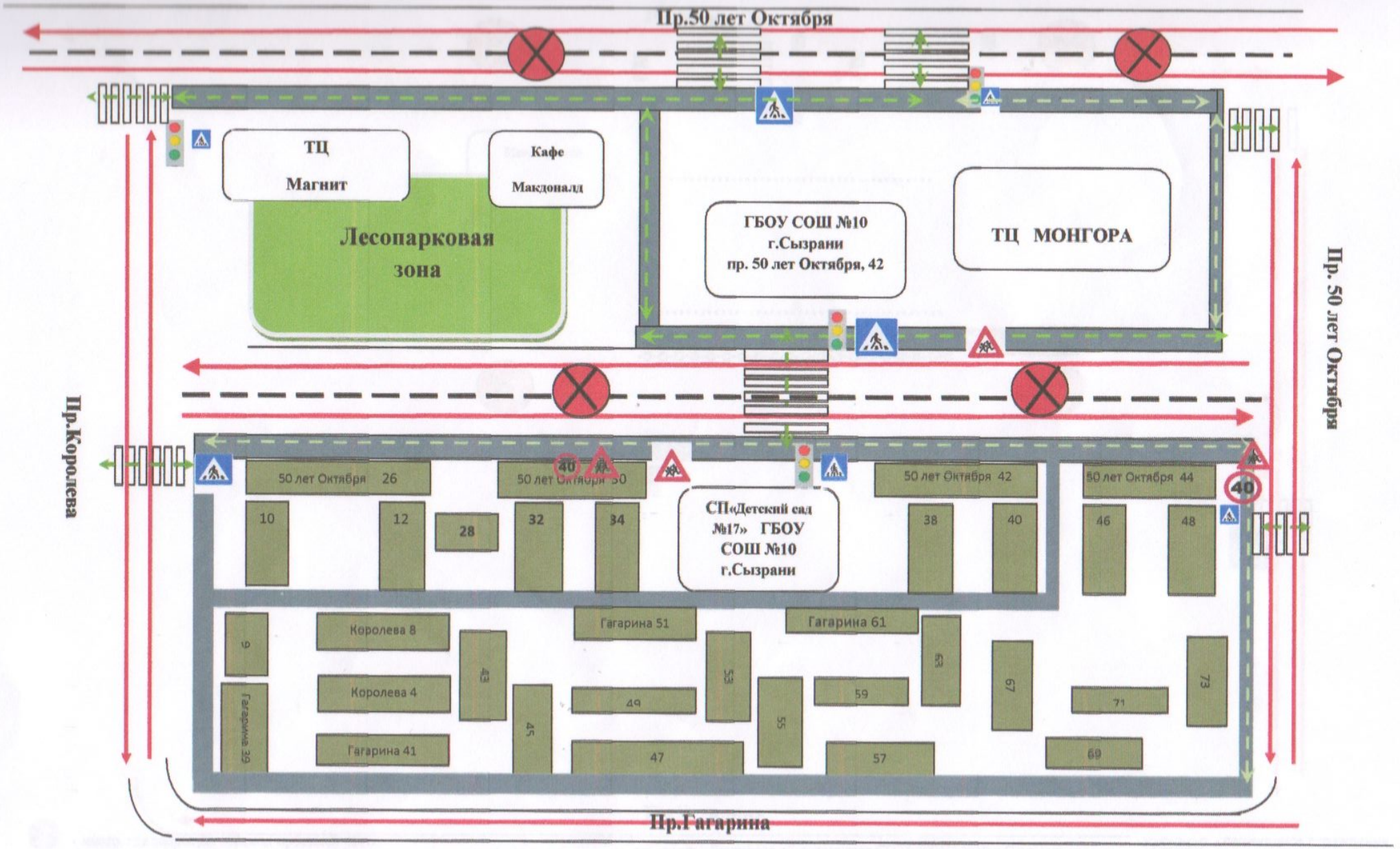

и высадки детей (обучающихся) ГБОУ СОШ № 10 г.Сызрани

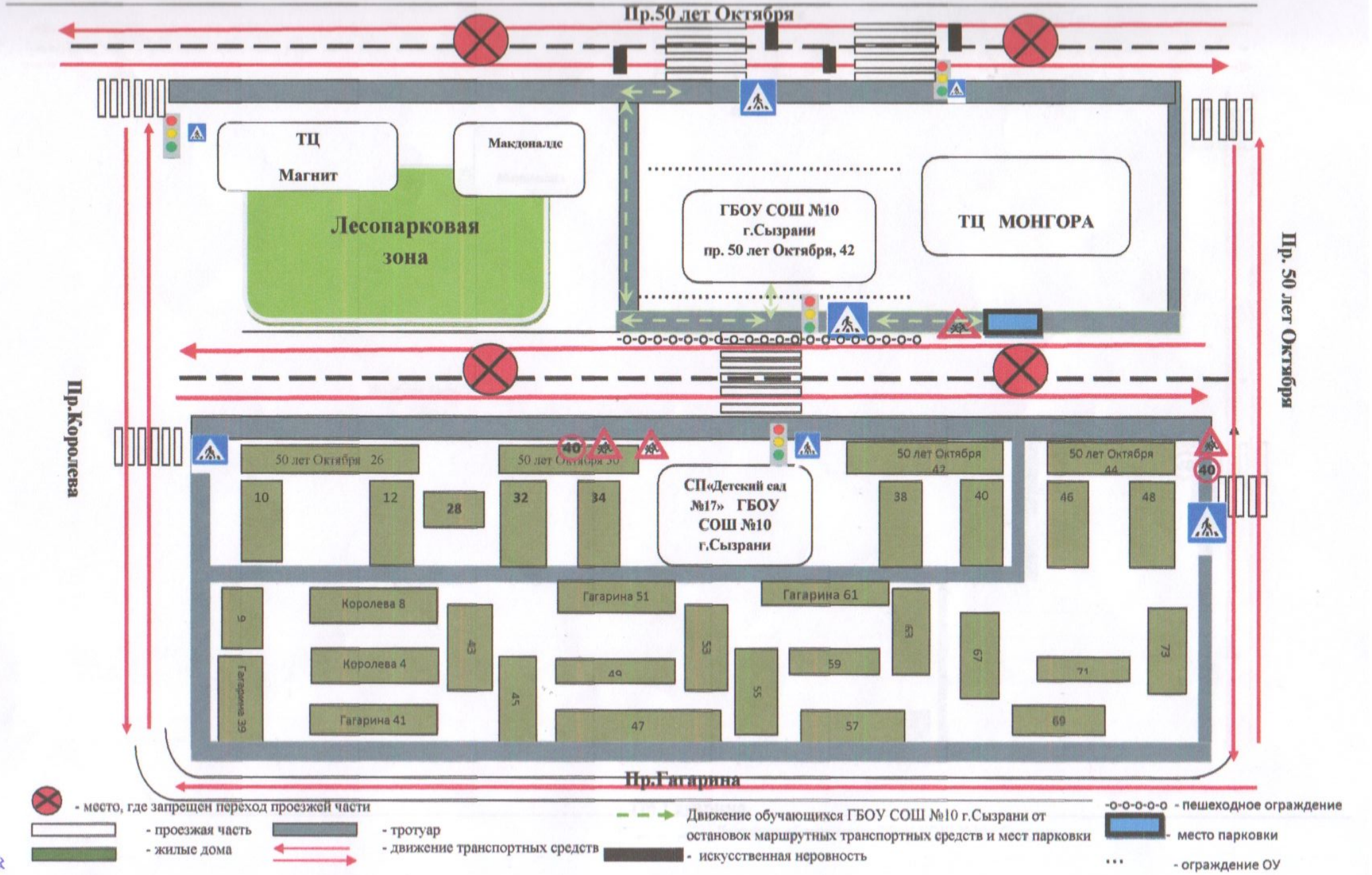

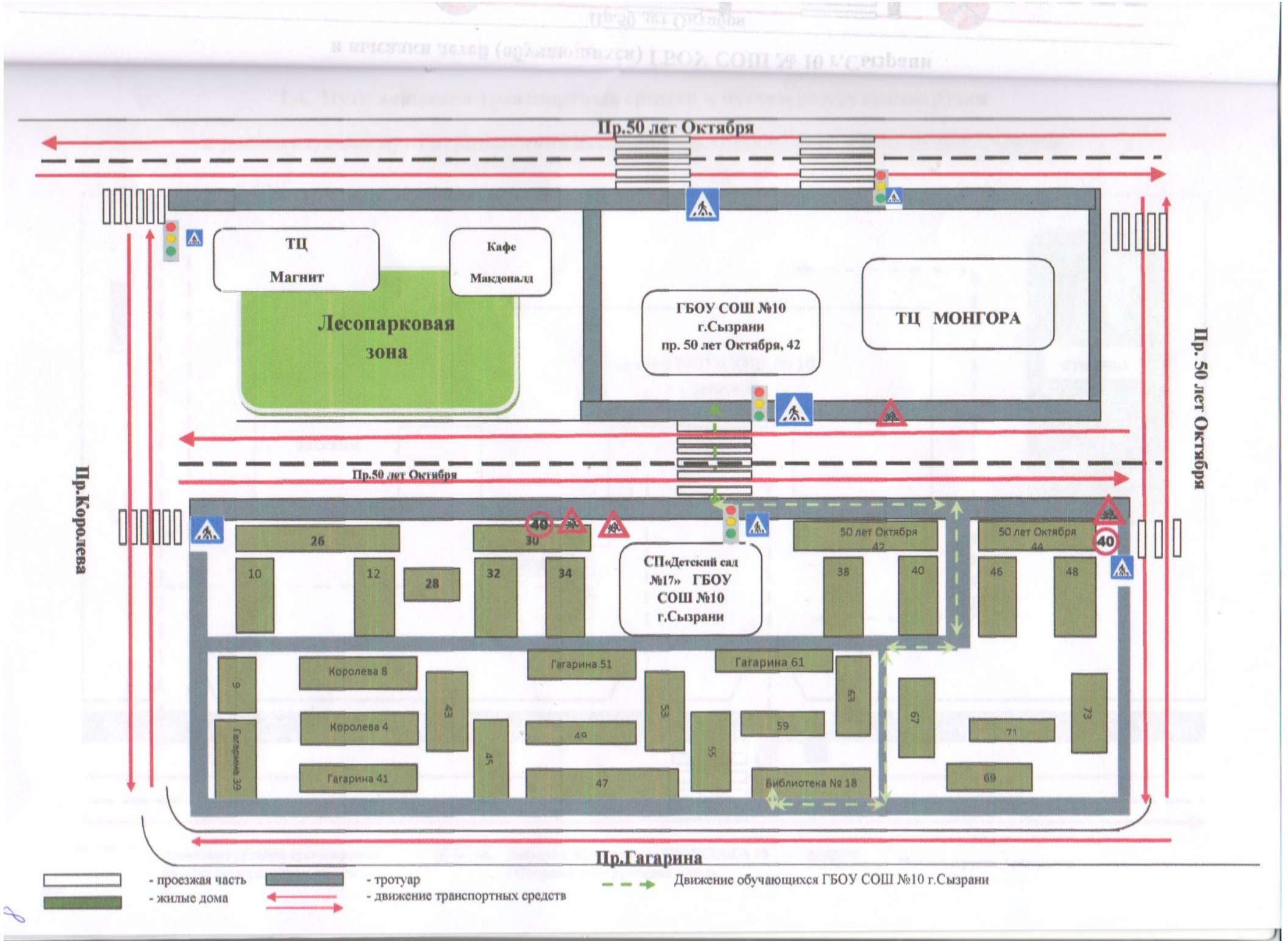
Пр.50 лет Октября
ТЦ
Магнит
Кафе
Макдоналд
Лесопарковая
зона
ГБОУ СОШ №10
г.Сызрани
пр. 50 лет Октября, 42
ТЦ МОНГОРА
Пр. 50 лет Октября
Пр.Королева
Пр.50 лет Октября
26
30
40
50 лет Октября
42
50 лет Октября
44
40
10
12
28
32
34
СП«Детский сад
№17» ГБОУ
СОШ №10
г.Сызрани
38
40
46
48
Королева 8
Гагарина 51
Гагарина 61
9
Гагарина 39
Королева 4
43
45
49
53
55
59
63
67
71
73
Гагарина 41
47
Библиотека № 18
69
Пр.Гагарина
- проезжая часть
- жилые дома
- тротуар
- движение транспортных средств
Движение обучающихся ГБОУ СОШ №10 г.Сызрани

1.4. Пути движения транспортных средств к местам разгрузки/погрузки и рекомендуемые пути передвижения детей по территории ГБОУ СОШ № 10 г.Сызрани

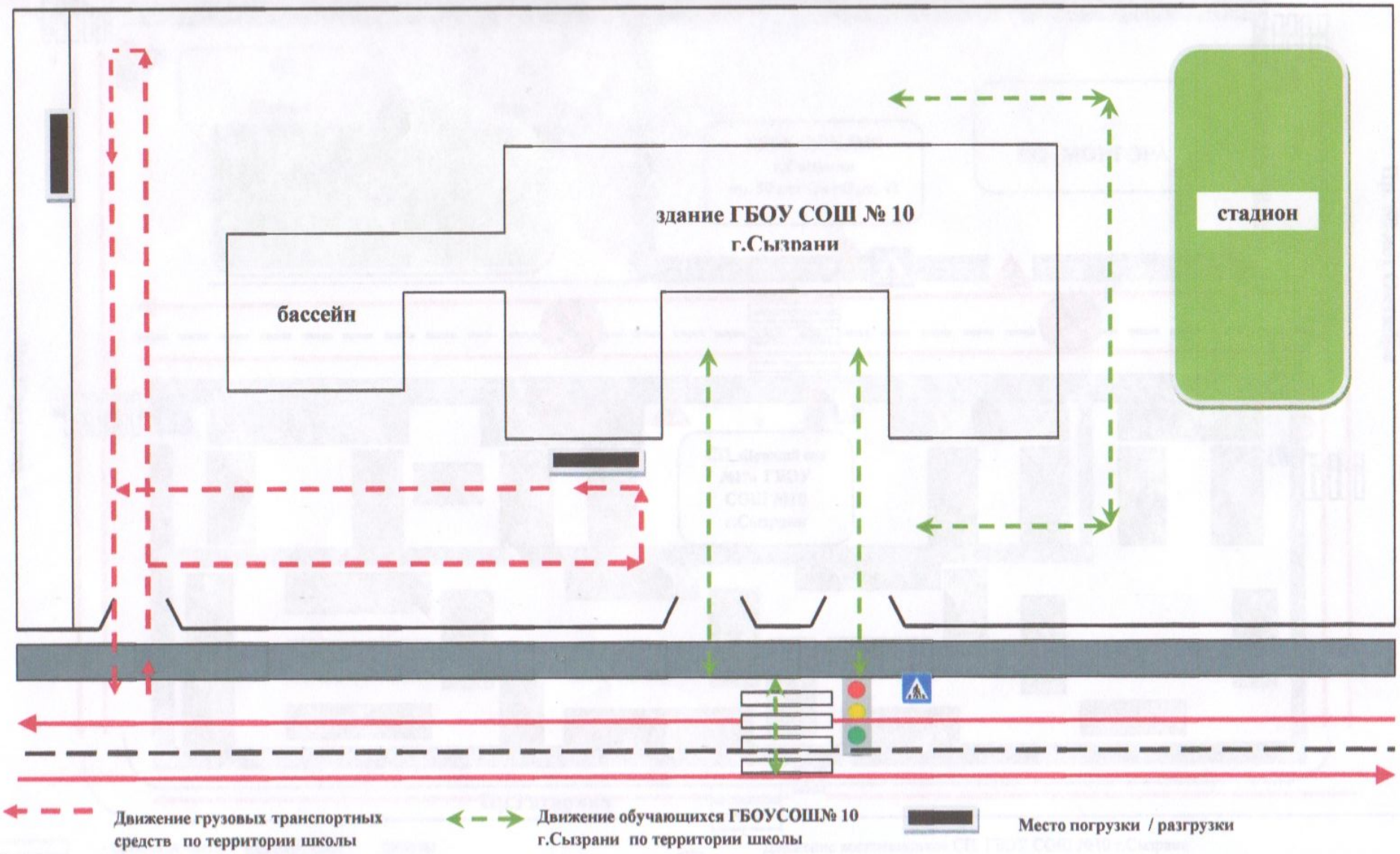

пути движения транспортных средств и детей (воспитанников) СП «Детский сад №17» ГБОУ СОШ № 10

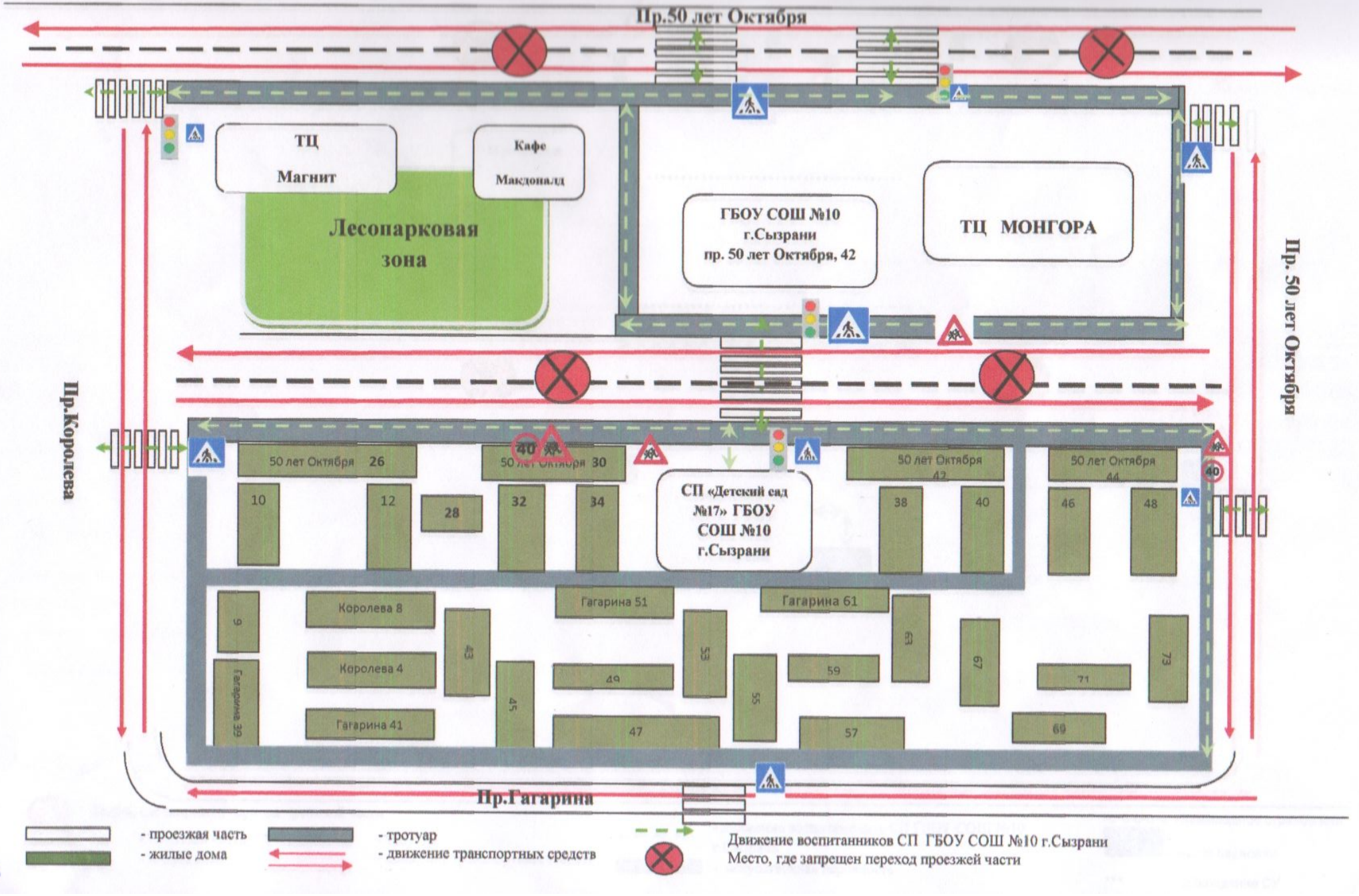

и высадки детей (воспитанников) СП «Детский сад №17» ГБОУ СОШ № 10 г.Сызрани

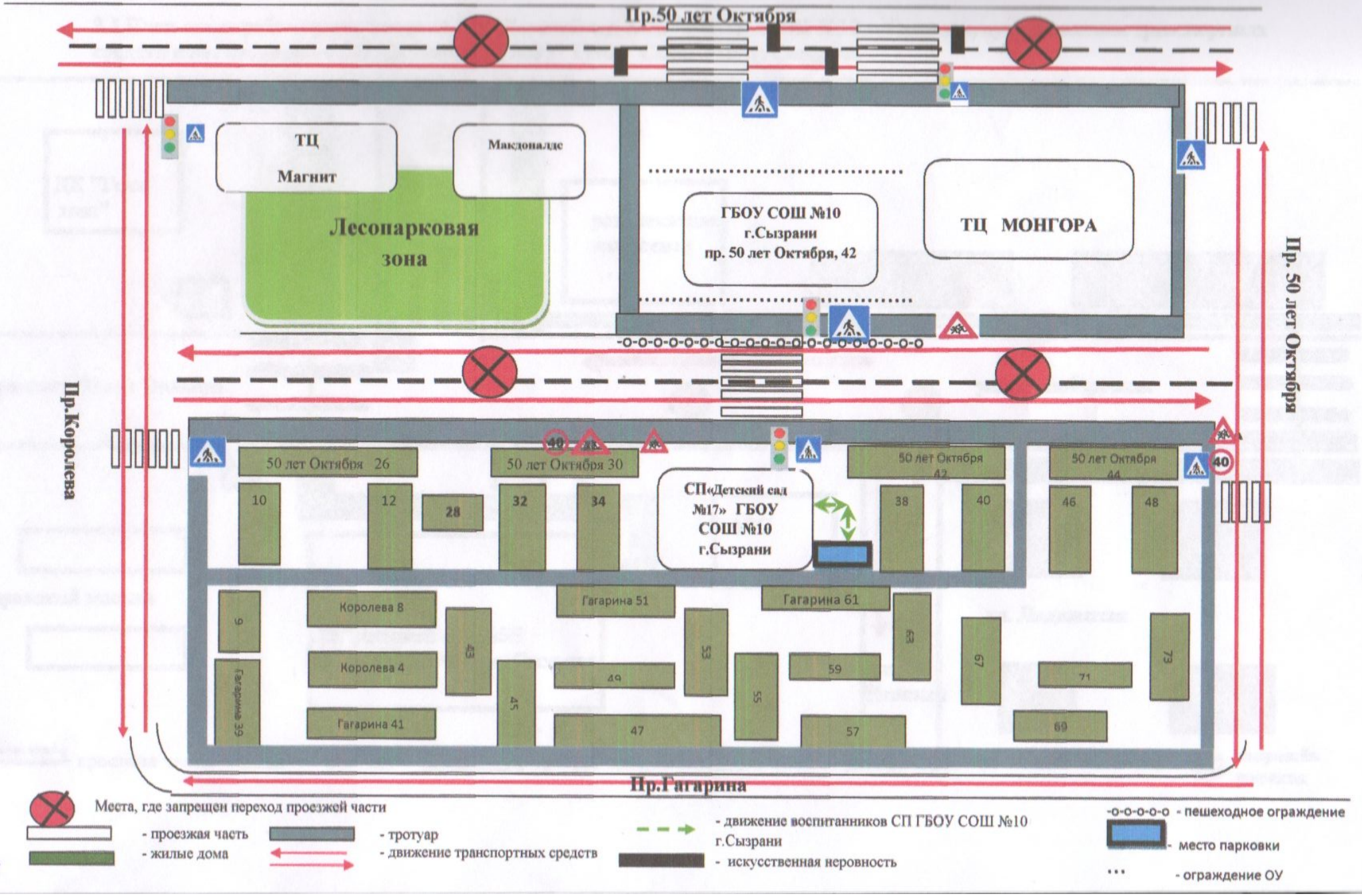

3.1 План-схема района расположения СП "Детский сад №35" ГБОУ СОШ №10 г. Сызрани, пути движения транспортных средств и воспитанников СП "Детский сад №35" ГБОУ СОШ №10 г. Сызрани

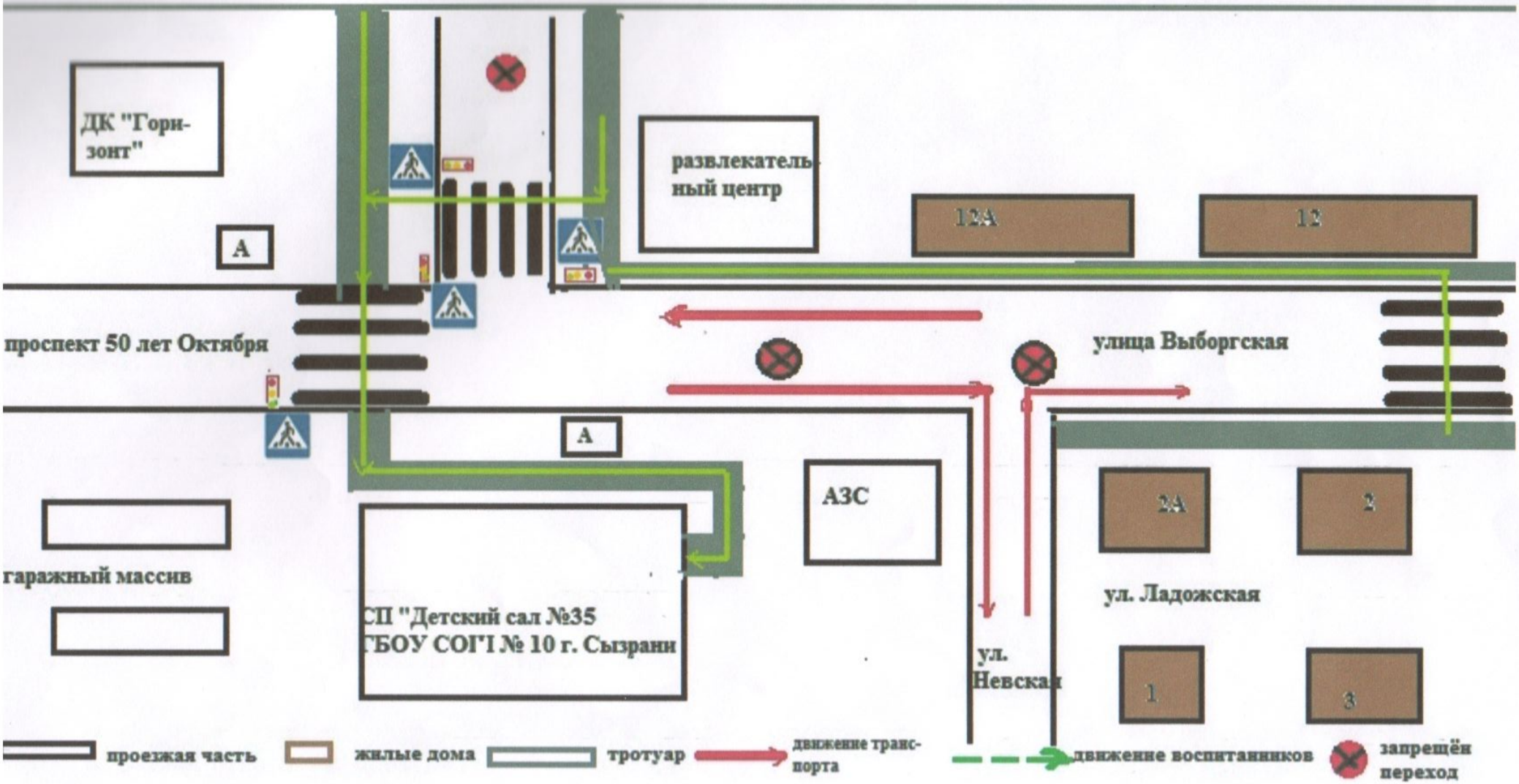

12

Копия верна
государственное общеобразовательное учреждение Самарской области средняя общеобразовательная школа № 10 г.Сызрани
Пронумеровано и прошнуровано, скреплено печатью
13 (тринадцать) листов
Директор ГБОУ СОШ № 10 г.Сызрани
М.В. Рущак